Suggesties voor het besluitvormingstraject ter vermindering van de financieringsproblematiek

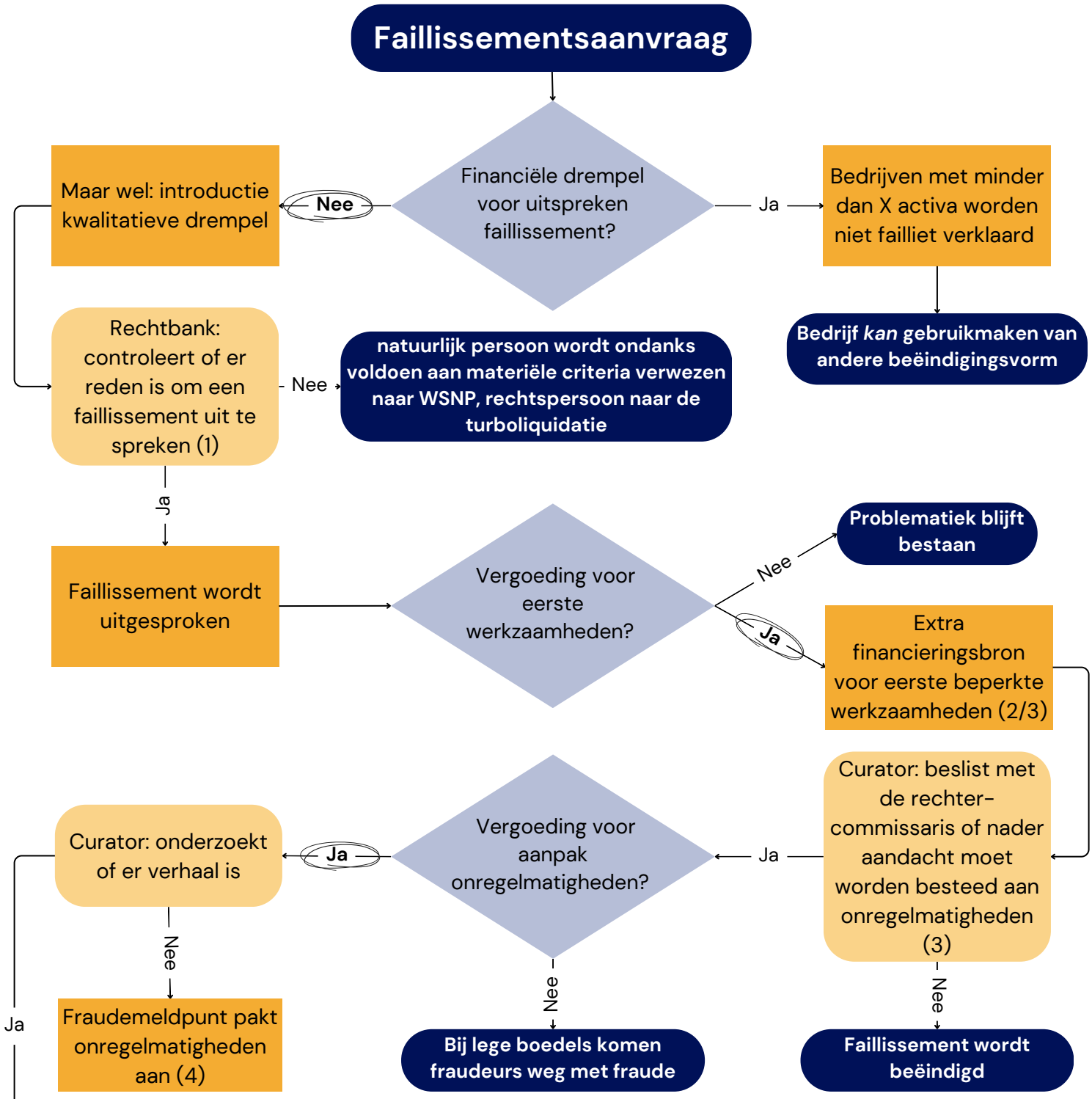

Benodigde wijzigingen

1. Vastleggen controle door de rechtbank of er een reden is om het faillissement uit te spreken in de Recofa richtlijnen
2. Vormgeven financiering voor de eerste werkzaamheden van de curator (gemiddeld ongeveer 20 uur)
3. Versterken toezicht rechter-commissaris (m.n. eerste werkzaamheden en beslissing over onregelmatigheden)
4. Versterking capaciteit bij de Fraudemeldpunt voor de aanpak van onregelmatigheden en vormgeven financiering
5. Versoepeling voorwaarden Garantstellingsregeling curatoren

© 2024; Universiteit Leiden en SEO Economisch Onderzoek. Auteursrechten voorbehouden. Deze infographic mag niet worden verveelvoudigd en/of openbaar gemaakt door middel van druk, fotokopie, microfilm, digitale verwerking of anderszins, zonder voorafgaande schriftelijke toestemming van de Universiteit Leiden en SEO Economisch Onderzoek.