Beslisboom gebruik iRIS Connect

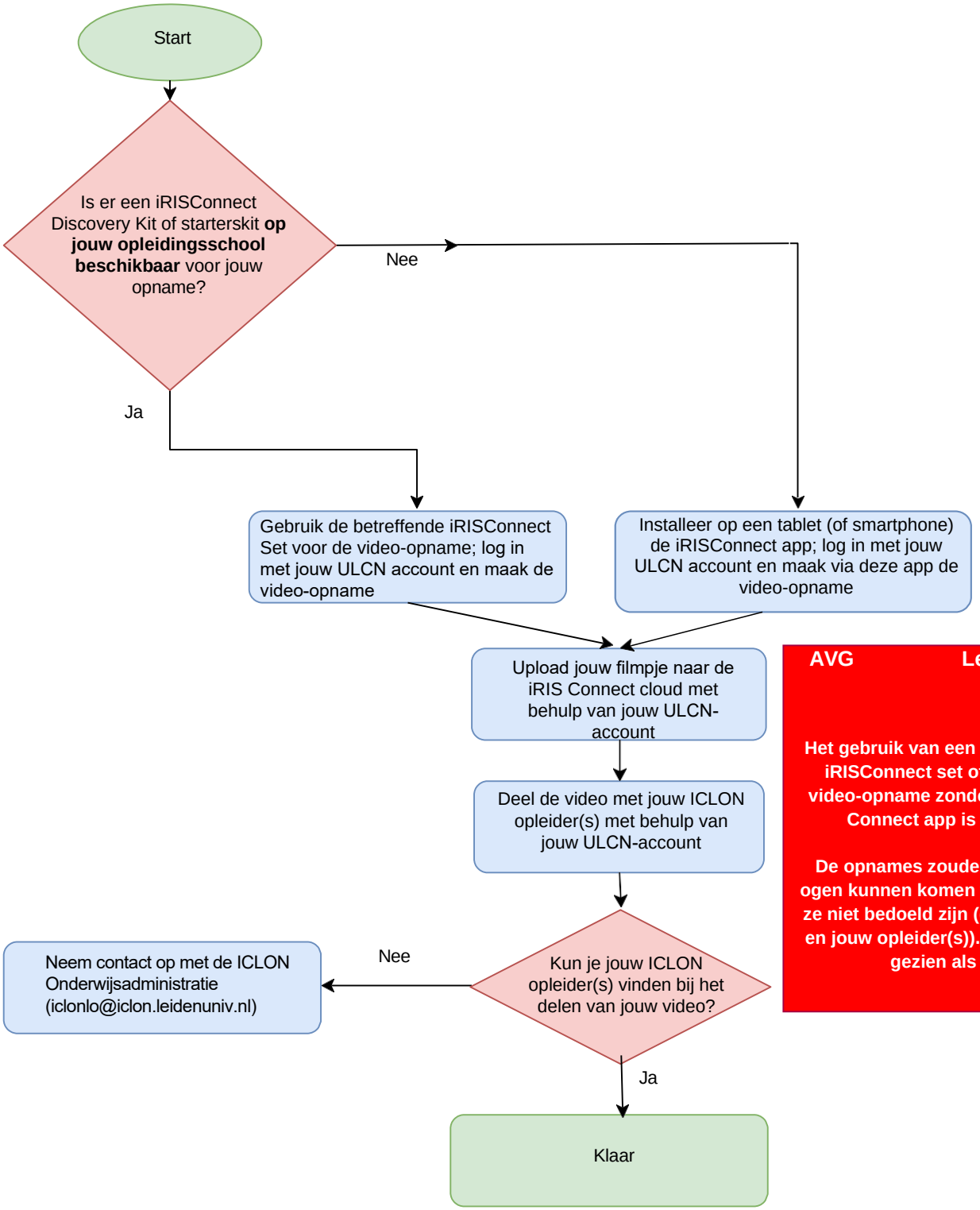

AVG Let op! AVG

Het gebruik van een andere camera dan de iRISConnect set of het maken van een video-opname zonder gebruik van de iRIS Connect app is NIET toegestaan!

De opnames zouden dan namelijk onder ogen kunnen komen van personen voor wie ze niet bedoeld zijn (d.i. anderen dan jij zelf en jouw opleider(s)). Dat wordt vanuit AVG gezien als een datalek.

Versie 5
augustus 2024